

Objekta novietne

IZMANTOTIE NORMATĪVI:

- | | |
|---------------------|---|
| MK Noteikumi Nr.500 | -Vispārīgie būvnoteikumi |
| MK Noteikumi Nr.529 | -Ēku būvnoteikumi |
| LBN 002-15 | -Ēku norobežojošo konstrukciju siltumtehnika. |
| LBN 003-15 | -Būvklimatoloģija. |
| LBN 202-15 | -Būvprojekta saturs un noformēšana. |
| LBN 208-15 | -Publiskas būves. |

Piezīmes:

1. Visi izmēri doti milimetros, augstuma atzīmes metros.
2. Par relatīvo 0.000 atzīmi pieņemta skatuves tīrās grīdas atzīme, kas atbilst +94.980 LAS sistēmā.

AR daļas rasējumu saraksts 2. kārtā.

Lapas	Nosaukums
AR-2-00	Vispārīgie dati.
AR-2-01	2. kārtā. Estrādes plāns. Esošā ēka. Skatuve.
AR-2-02	2. kārtā. Jumta plāns.
AR-2-03	2. kārtā. Fasādes asīs 5...1, B...B1.
AR-2-04	2. kārtā. Fasādes asīs 1...5, -B1...B.
AR-2-05	2. kārtā. Griezums A2.
AR-2-06	2. kārtā. Griezums B2.

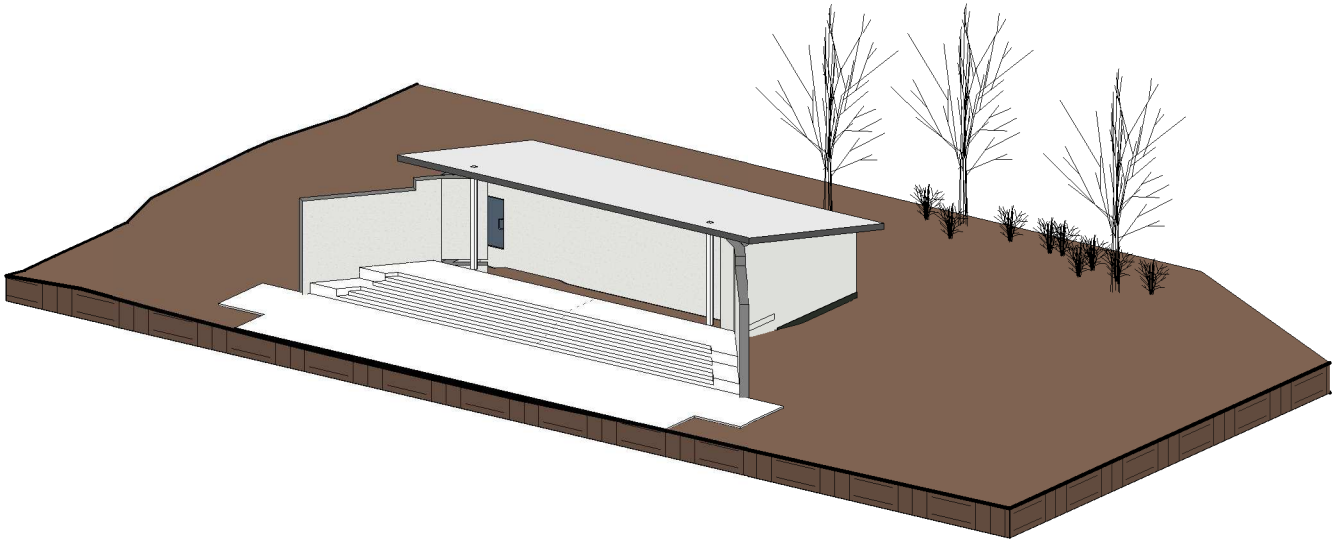

ŠAJĀ BŪVPROJEKTĀ IR IEKLAUTAS UN IZSTRĀDĀTAS VISAS NEPIECIEŠAMĀS DAĻAS ATBILSTOŠI BŪVATĻAUJĀ ETVERTAJIEM NOSACĪJUMIEM.

BŪVPROJEKTA VADĪTĀJS:

Ainārs Cikanovičs

(VĀRDS UN UZVārds)

10-0445

(SERTIFIKĀTA NR.)

DATUMS

(PARAKSTS)

ŠĪ BŪVPROJEKTA ARHITEKTŪRAS RISINĀJUMI ATBILST LATVIJAS BŪVNORMATĪVU UN CITU NORMATĪVO AKTU, KĀ ARĪ TEHNISKO VAI ĪPAŠO NOTEIKUMU PRASĪBĀM.

BŪVPROJEKTA AR DAĻAS VADĪTĀJS:

Ainārs Cikanovičs

(VĀRDS UN UZVārds)

10-0445

(SERTIFIKĀTA NR.)

DATUMS

(PARAKSTS)



BŪVPROJEKTA IZSTRĀDĀTĀJS UN AUTORS:

Acitektura SIA

Gaujas iela 8, Jēkabpils, LV-5201_VNR45403040580
BKN11731_MT29268754_e-pasts: acitektura@gmail.com

BŪVOBJEKTS: Rožupes estrādes pārbūve

BŪVE: -

ADRESE: "Estrāde", Rožupe, Rožupes pag., Līvānu novads

PASŪTĪTĀJS: Līvānu novada dome, Reģ. NR: 90000065595, Rīgas ielā 77, Līvāni

DARBS NR.: A_040_17

BŪVPROJEKTA VADĪTĀJS: A.Cikanovičs

AR DAĻAS VADĪTĀJS: A.Cikanovičs

LAPAS SATURS: Vispārīgie dati.

LAPAS MARKA: AR

LAPAS NR: AR-2-00

PROJEKTA STADIJA: BP

LAPU SKAITS:

DATUMS: 06.06.17

ARHĪVS: A_040_17

Vieglas konstrukcijas sienas h=2600mm - karkass 100mm apšūts ar mitrumizturīga ģipškartona loksņēm, no abām pusēm, apdare - akrila krāsojums 48 m²*

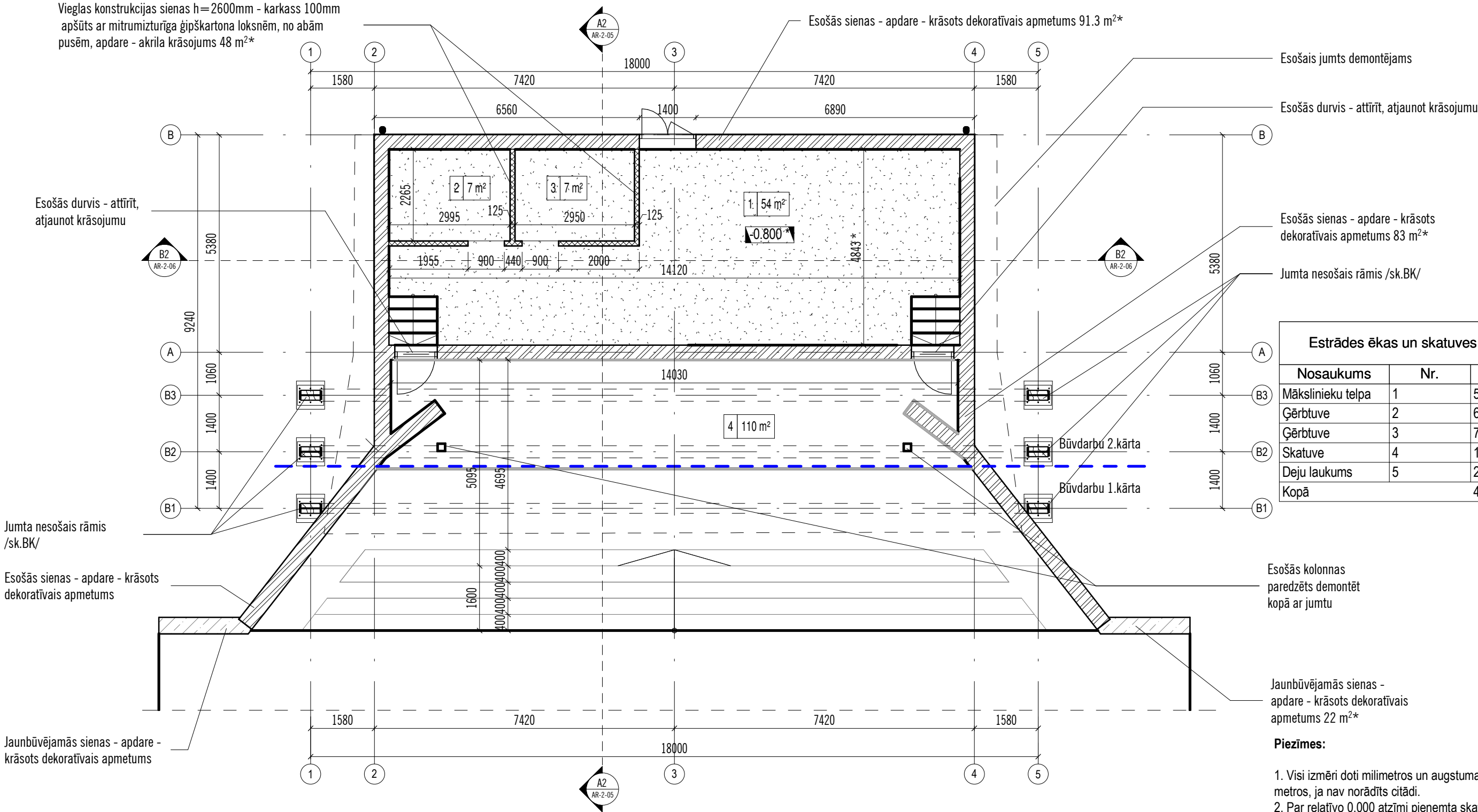

2. kārtā. Estrādes plāns. Esošā ēka. Skatuve.

1 : 100

Pieņemtie apzīmējumi

	Siena, sienas marķējums		Griezums
	Augstuma atzīme / relatīvā		Jumta slīpums, ūdens noteces virziens
	Telpas numerācija/nosaukums		Demontējamās konstrukcijas



BŪVPROJEKTA IZSTRĀDĀTĀJS UN AUTORS:

Acitektura SIA

Gaujas iela 8, Jēkabpils, LV-5201_VNR45403040580
BKN11731_MT29268754_e-pasts: acitektura@gmail.com

BŪVOBJEKTS: Rožupes estrādes pārbūve

BŪVE: -

ADRESE: "Estrāde", Rožupe, Rožupes pag., Līvānu novads

PASŪTĪTĀJS: Līvānu novada dome, Reģ. NR: 90000065595, Rīgas ielā 77, Līvāni

DARBS NR.: A_040_17

AR DAĻAS VADĪTĀJS: A.Cikanovičs

IZSTRĀDĀJA: E. Mucenieks

LAPAS SATURS: 2. kārtā. Estrādes plāns.
Esošā ēka. Skatuve.

LAPAS MARKA: AR
LAPAS NR: AR-2-01
PROJEKTA STADIJA: BP
LAPU SKAITS:
DATUMS: 06.06.17

ARHĪVS: A_040_17

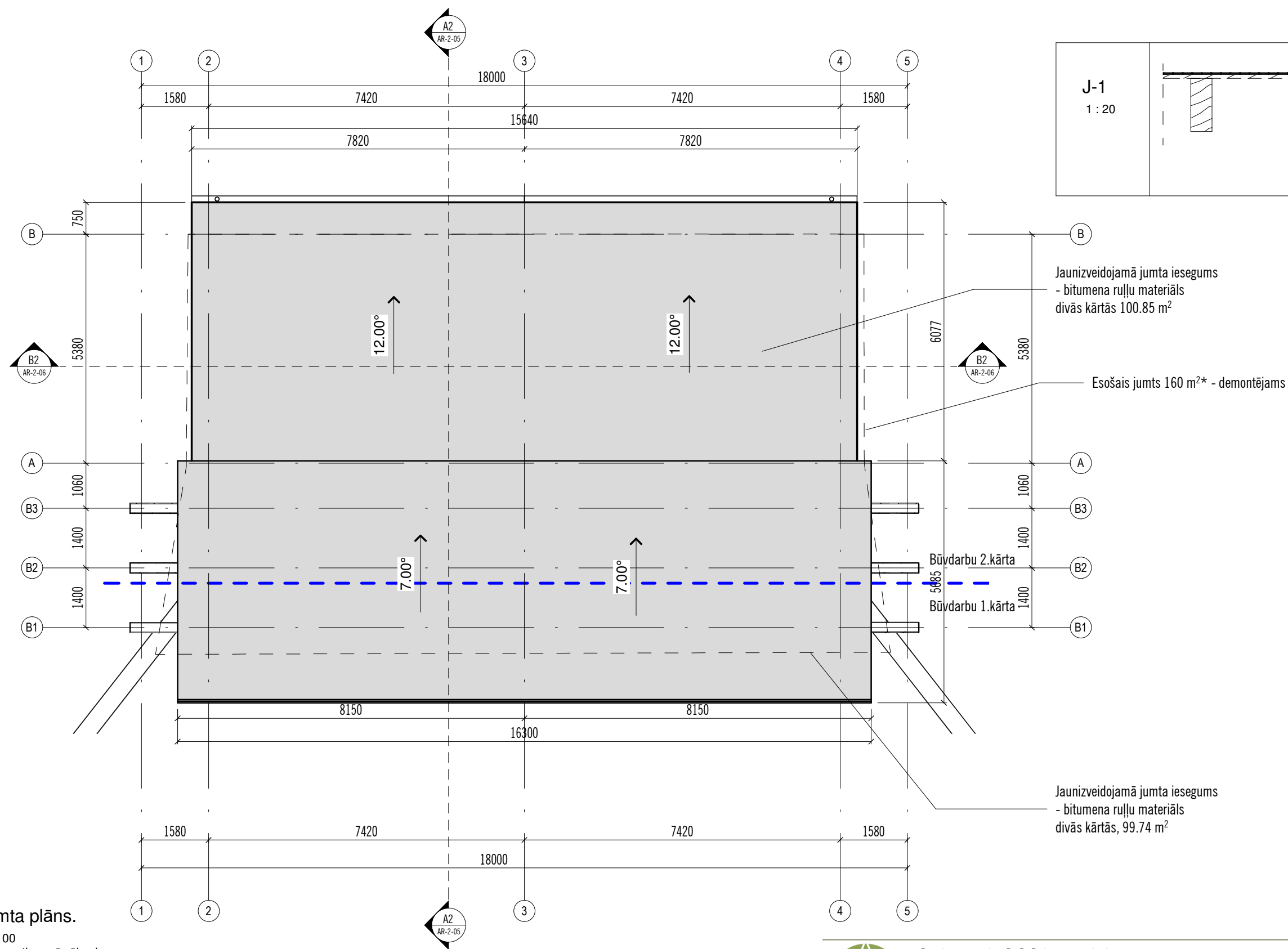

Jumta plāns.
1 : 100
Pieņemtie apzīmējumi

	Siena, sienas marķējums		Griezums
	Augstuma atzīme / relatīvā		Jumta slīpums, ūdens noteces virziens
	Telpas numerācija/nosaukums		Demontējamās konstrukcijas

Piezīmes:

- Visi izmēri doti milimetros un augstuma atzīmes metros, ja nav norādīts citādi.
- Par relatīvo 0.000 atzīmi pieņemta skatuves tīrās grīdas atzīme.
- Uzrādītie apjomi precizējami un pārmērami pēc projekta izpildes dabā.
- Ar * apzīmētie izmēri precizējami dabā.



BŪPROJEKTA IZSTRĀDĀTĀJS UN AUTORS:

Acitektura SIA

Gaujas iela 8, Jēkabpils, LV-5201_VNR45403040580
BKN11731_MT29268754_e-pasts: acitektura@gmail.com

BŪVOBJEKTS: Rožupes estrādes pārbūve

BŪVE: -

ADRESE: "Estrāde", Rožupe, Rožupes pag., Līvānu novads

PASŪTĪTĀJS: Līvānu novada dome, Reģ. NR: 90000065595, Rīgas ielā 77, Līvāni

DARBS NR.: A_040_17

AR DAĻAS VADĪTĀJS: A.Cikanovičs

IZSTRĀDĀJA: E. Mucenieks

LAPAS SATURS: 2. kārtā. Jumta plāns.

LAPAS MARKA: AR

LAPAS NR: AR-2-02

PROJEKTA STADIJA: BP

LAPU SKAITS:

DATUMS: 06.06.17

ARHĪVS: A_040_17

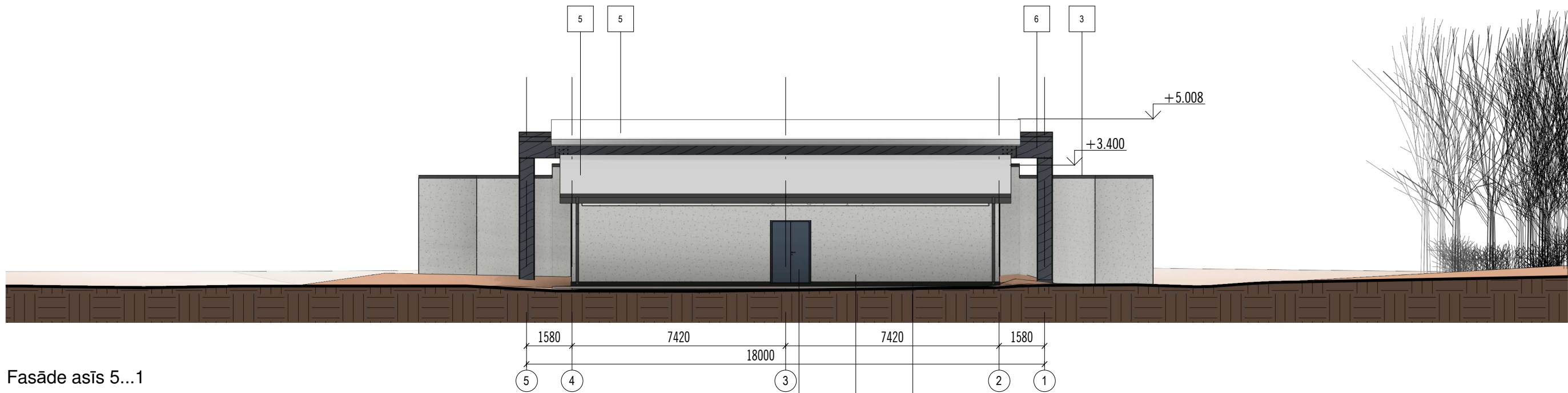

Fasāde asīs 5...1
1 : 150

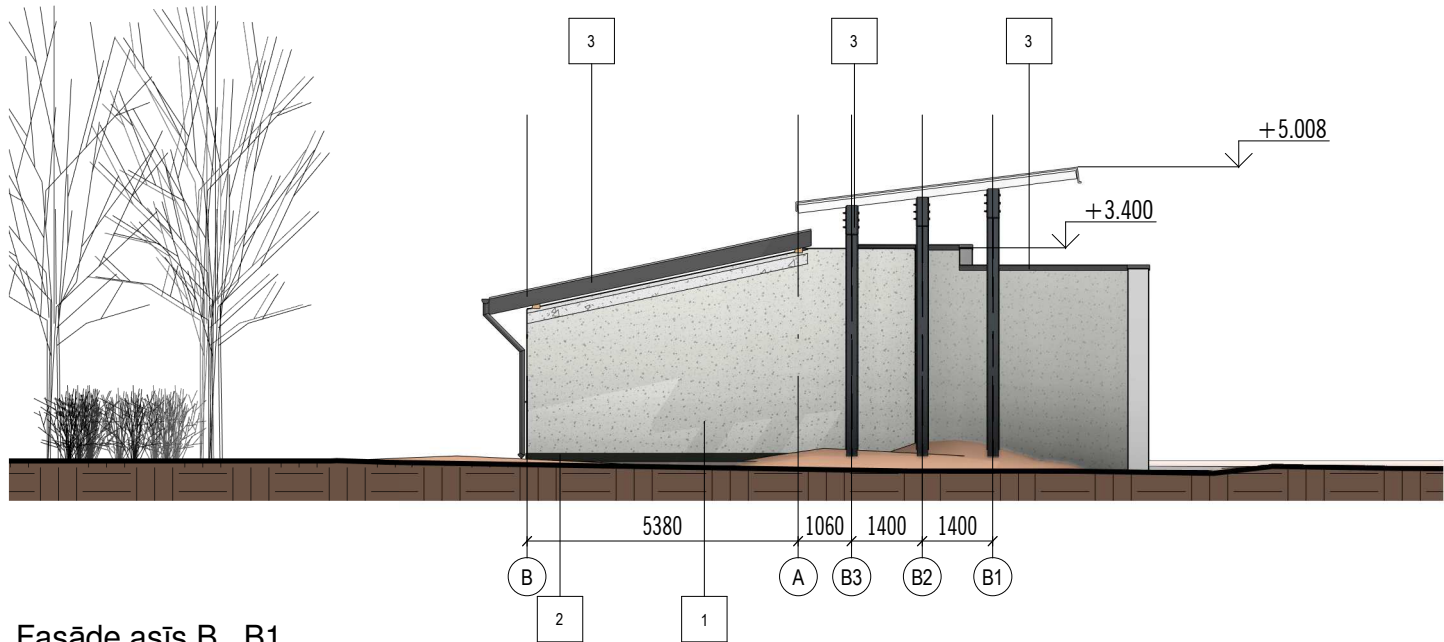

Fasāde asīs B...B1
1 : 150

Piezīmes:

1. Visi izmēri doti milimetros un augstuma atzīmes metros, ja nav norādīts citādi.
2. Par relatīvo 0.000 atzīmi pieņemta skatuves tīrās grīdas atzīme.
3. Uzrādītie apjomi precizējami un pārmērami pēc projekta izpildes dabā.
4. Ar * apzīmētie izmēri precizējami dabā.

KRĀSU PASE

NR.	TOŅA PARAUGS	APRAKSTS
1.		Fasādes - krāsots apmetums TONIS - 4980 Tikkurila Mūra fasādes - toņu karte
2.		Esošās ēkas cokola daļas - krāsots apmetums TONIS - 4979 Tikkurila Mūra fasādes - toņu karte
3.		Lietusūdens notekas, tērauda nesošās sijas, u.c. tērauda detaļas TONIS - RAL 7024
4.		Esošām durvīm atjaunojamais krāsojums TONIS - RAL 7031
5.		Jumta segums - bitumena ruļļu materiāls TONIS - Rūpnieciski ražots
6.		Koka nesošās un apdares detaļas - lineļlas beice Tonis - ZILB-8 MELLENE



BŪVPROJEKTA IZSTRĀDĀTĀJS UN AUTORS:

Acitektura SIA

Gaujas iela 8, Jēkabpils, LV-5201_VNR45403040580
BKN11731_MT29268754_e-pasts: acitektura@gmail.com

BŪVOBJEKTS: Rožupes estrādes pārbūve

BŪVE: -
ADRESE: "Estrāde", Rožupe, Rožupes pag., Līvānu novads
PASŪTĪTĀJS: Līvānu novada dome, Reģ. NR: 90000065595, Rīgas ielā 77, Līvāni
DARBS NR.: A_040_17

AR DAĻAS VADĪTĀJS: A.Cikanovičs
IZSTRĀDĀJA: E. Mucenieks

LAPAS SATURS: 2. kārta. Fasādes asīs 5...1, B...B1.

LAPAS MARKA: AR
LAPAS NR: AR-2-03
PROJEKTA STADIJA: BP
LAPU SKAITS:
DATUMS: 06.06.17

ARHĪVS: A_040_17

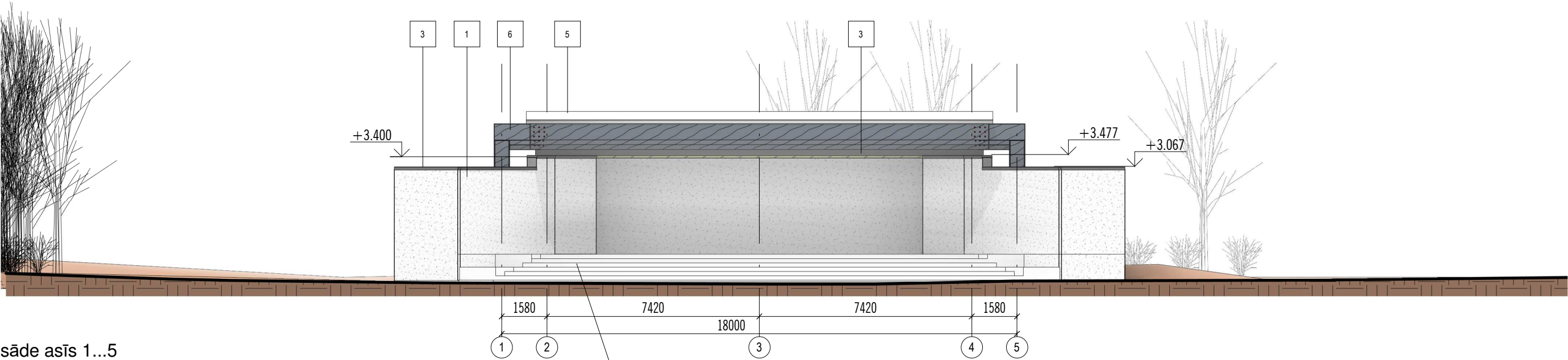

Fasāde asīs 1...5
1 : 150

Skatuve, skatuves kāpnes - slīpēts betons.

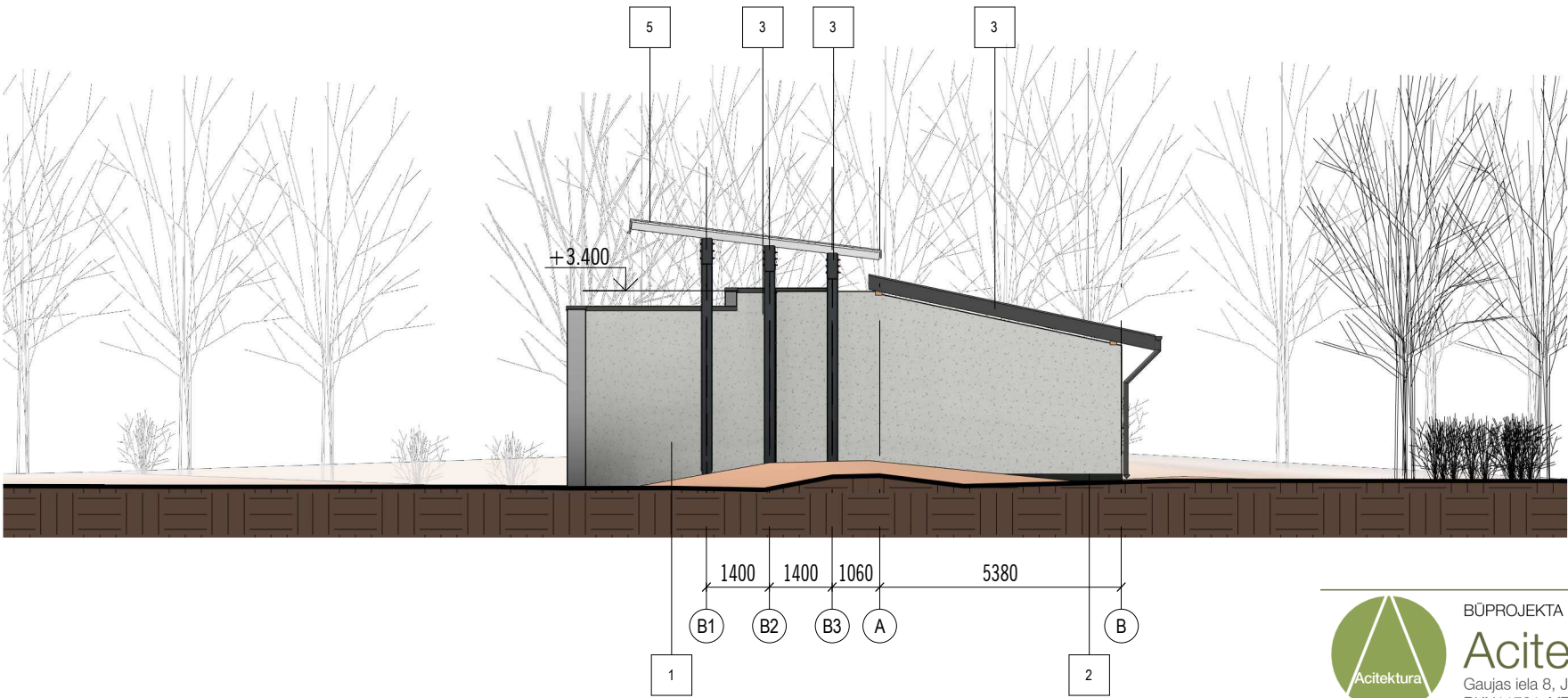

Fasāde asīs B1...B
1 : 150

- Piezīmes:**
1. Visi izmēri doti milimetros un augstuma atzīmes metros, ja nav norādīts citādi.
 2. Par relatīvo 0.000 atzīmi pieņemta skatuves tīrās grīdas atzīme.
 3. Uzrādītie apjomi precizējami un pārņemami pēc projekta izpildes dabā.
 4. Ar * apzīmētie izmēri precizējami dabā.

KRĀSU PASE

NR.	TOŅA PARAUGS	APRAKSTS
1.		Fasādes - krāsots apmetums TONIS - 4980 Tikkurila Mūra fasādes - toņu karte
2.		Esošās ēkas cokola daļas - krāsots apmetums TONIS - 4979 Tikkurila Mūra fasādes - toņu karte
3.		Lietusūdens notekas, tērauda nesošās sijas, u.c. tērauda detaļas TONIS - RAL 7024
4.		Esošām durvīm atjaunojamais krāsojums TONIS - RAL 7031
5.		Jumta segums - bitumena ruļļu materiāls TONIS - Rūpnieciski ražots
6.		Koka nesošās un apdares detaļas - linellās beice Tonis - ZILB-8 MELLENE



BŪVPROJEKTA IZSTRĀDĀTĀJS UN AUTORS:

Acitektura SIA

Gaujas iela 8, Jēkabpils, LV-5201_VNR45403040580
BKN11731_MT29268754_e-pasts: acitektura@gmail.com

BŪVOBJEKTS: Rožupes estrādes pārbūve

BŪVE: -
ADRESE: "Estrāde", Rožupe, Rožupes pag., Līvānu novads
PASŪTĪTĀJS: Līvānu novada dome, Reģ. NR: 90000065595, Rīgas ielā 77, Līvāni
DARBS NR.: A_040_17

AR DAĻAS VADĪTĀJS: A.Cikanovičs
IZSTRĀDĀJA: E. Mucenieks

LAPAS SATURS: 2. kārta. Fasādes asīs 1...5, -B1...B.

LAPAS MARKA: AR
LAPAS NR: AR-2-04
PROJEKTA STADIJA: BP
LAPU SKAITS:
DATUMS: 06.06.17

ARHĪVS: A_040_17

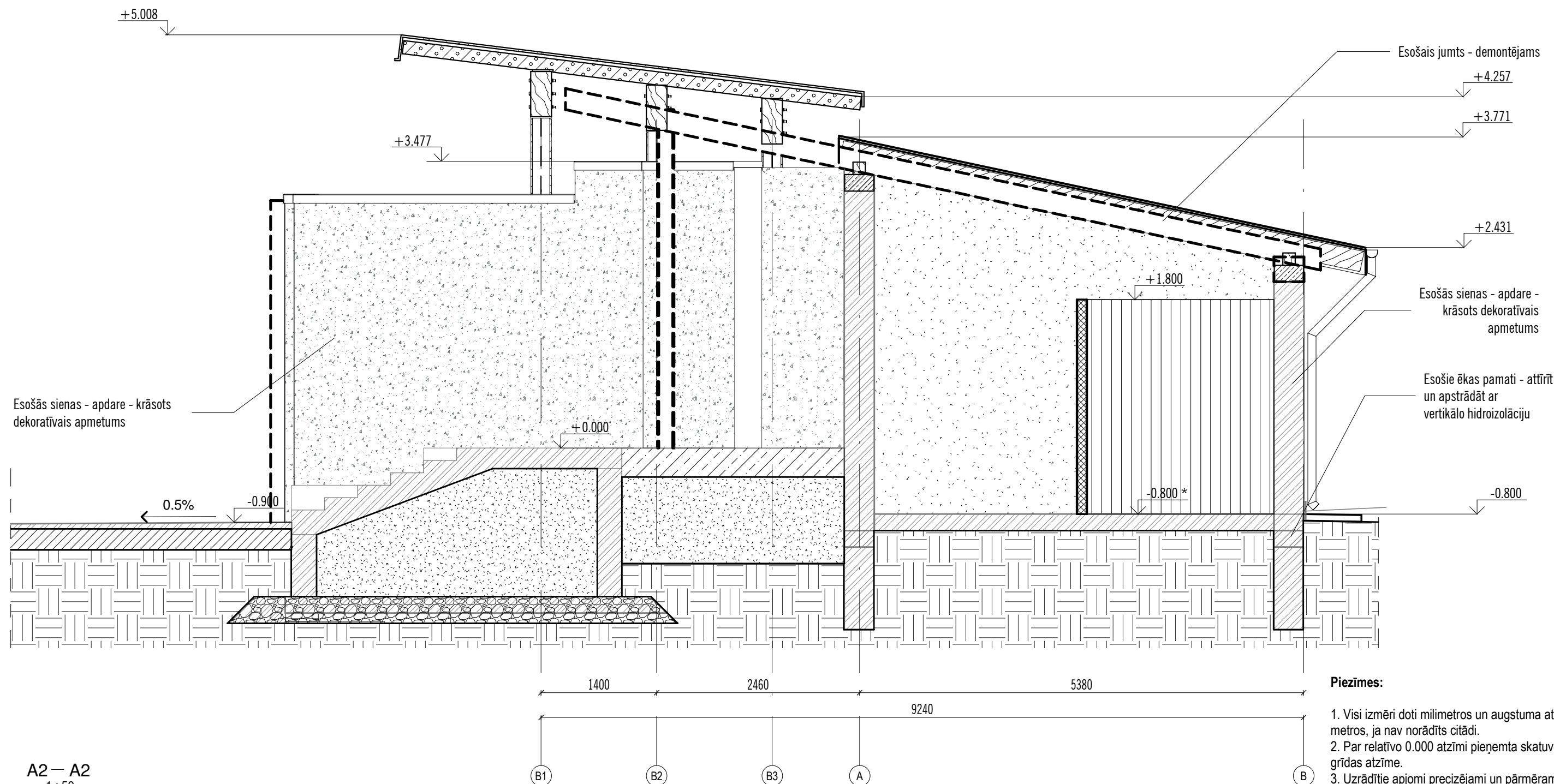



Piezīmes:

1. Visi izmēri doti milimetros un augstuma atzīmes metros, ja nav norādīts citādi.
2. Par relatīvo 0.000 atzīmi pieņemta skatuves tīrās grīdas atzīme.
3. Uzzārdītie apjomi precizējami un pārņemami pēc projekta izpildes dabā.
4. Ar * apzīmētie izmēri precizējami dabā.

A2 — A2
1 : 50

Pieņemtie apzīmējumi

	Esošās sienas
	Projektējamās ģipskartona nenesošās starpsienas
	Demontējamās konstrukcijas



BŪVPROJEKTA IZSTRĀDĀTĀJS UN AUTORS:

Acitektura SIA

Gaujas iela 8, Jēkabpils, LV-5201_VNR45403040580
BKN11731_MT29268754_e-pasts: acitektura@gmail.com

BŪVOBJEKTS: Rožupes estrādes pārbūve

BŪVE: -

ADRESE: "Estrāde", Rožupe, Rožupes pag., Līvānu novads

PASŪTĪTĀJS: Līvānu novada dome, Reģ. NR: 90000065595, Rīgas ielā 77, Līvāni

DARBS NR.: A_040_17

AR DAĻAS VADĪTĀJS: A.Cikanovičs

IZSTRĀDĀJA: E. Mucenieks

LAPAS SATURS: 2. kārta. Griezums A2.

LAPAS MARKA: AR

LAPAS NR: AR-2-05

PROJEKTA STADIJA: BP

LAPU SKAITS:

DATUMS: 06.06.17

ARHĪVS: A_040_17

Esošais jumts -
demonējams

Esošās durvis - attīrīt, atjaunot krāsojumu

+3.251

+1.800

-0.800 *

1580

7420

7420

1580

18000

1

2

3

4



5

Esošie ēkas pamati - attīrīt
un apstrādāt ar
vertikālo hidroizolāciju

Piezīmes:

1. Visi izmēri doti milimetros un augstuma atzīmes metros, ja nav norādīts citādi.
2. Par relatīvo 0.000 atzīmi pieņemta skatuves tīrās grīdas atzīme.
3. Uzrādītie apjomi precizējami un pārmērami pēc projekta izpildes dabā.
4. Ar * apzīmētie izmēri precizējami dabā.

Pieņemtie apzīmējumi

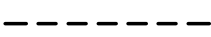
	Esošās sienas
	Projektējamās ģipškartona nenesošās starpsienas
	Demonējāmās konstrukcijas



BŪVPROJEKTA IZSTRĀDĀTĀJS UN AUTORS:

Acitektura SIA

Gaujas iela 8, Jēkabpils, LV-5201_VNR45403040580
BKN11731_MT29268754_e-pasts: acitektura@gmail.com

BŪVOBJEKTS: Rožupes estrādes pārbūve

BŪVE: -
ADRESE: "Estrāde", Rožupe, Rožupes pag., Līvānu novads
PASŪTĪTĀJS: Līvānu novada dome, Reģ. NR: 90000065595, Rīgas ielā 77, Līvāni
DARBS NR.: A_040_17

AR DAĻAS VADĪTĀJS: A.Cikanovičs
IZSTRĀDĀJA: E. Mucenieks

LAPAS SATURS: 2. kārta. Griezums B2.

LAPAS MARKA: AR
LAPAS NR: AR-2-06
PROJEKTA STADIJA: BP
LAPU SKAITS:
DATUMS: 06.06.17

ARHĪVS: A_040_17